本報創刊於中華民國二十二年 【本埠版】

澳門政府承認為刊登法律廣告有效刊物

大眾報

復刊第四三一一

TAI CHUNG PO
(DIARIO PARA TODOS)
Largo Senado, Ritz Mansion
TEL. 2421

社長：蔡凌霜
督印人：施能度 衛京大學法科學士
收東：大眾報業公司
社址：議事亭前利斯大廈
電話：二四二一式
承印：發印務公司
地址：白眼塘橫街廿五號
零售每份港幣壹毫 長期訂閱每月叁元

孫科昨離穗抵京
立院正式開幕
童冠賢氏強調支持和平
政府悲觀態度一掃而空

（立法院長童冠賢）

（本報南京廿八日電）立法院今在南京開會．立委對支持李代總統及孫科行政院長之政策．發生激讚．立院長童冠賢在立院開會致詞稱中國人中無疑係全體希望和平．此和即爲政府改革之謂．即政府協行新政府組織．亦即政府．代表人民爲人民福利而工作．與促請各立委協助政府達成目的．完全保障人民自由．及獲致中國永久之和平．童院長並述及國民政府和平政策．恢復國民經濟．改善政府官員與人民之生活．亦爲今日立院會議之三主要討論議案．（合衆社南京廿八日電）頻年戰禍的中國．一向對於和平展望．未有確實．但今日顯然已相當穩定．最可靠方面透露．由於邵力子與上海非官方和平代表團之努力．對於與共黨舉行和平談判．刻已尋得更實際的基礎．非官方和平代表團之努力．既然產生效果．政府方面今日亦可見內部逐漸團結一致．此對于國共間獲得政治解決的成功．固當重要．

時局已獲重要進展
和談尋得實際基礎

今日重要事態的進展．厥爲孫科院長之返南京．及立法院之今日在此間開會．孫科今日乘蔣總統之私人座駕機返京．於下午一時三十五分抵步．與李代總統協作．準備定期下月開始與共黨舉行和談．在機場迎接孫科僅有官員數人．遠不如昨日歡迎非官方和平代表團返京之熱烈．但副行政院長吳鐵城．監察院長于右任．及立法院長童冠賢．均蒞機場迎迓．孫科對在機場等候之新聞記者．不允發表聲明．但孫科之代言人謂．孫院長將於兩日後接見記者．發表談話．孫氏將於（星期六）出席立法院會議．渠此次返京雖屬延遲．但相信對於和緩反對孫氏之人．不無多少影響．將來事態發展．仍未能預測．但觀察家一般認爲政府內部已能團結一致．以應付將來與共黨開始談判．官方人士稱．非官方和平代表團攜回「鼓勵的」消息．已使政府對內從前所抱之悲觀態度．一掃而空．一般更認爲甚至若干主派人物．亦感覺和談有可能．邵力子及三個非官方上海和平代表．今日對於彼等努力的結果仍保持緘默．但靈通方面探得消息．㊀毛澤東曾以親筆函交非官方代表．轉達李代總統．㊁經過非官方代表與共黨領袖討論後．對於開始談判．刻已尋得更實際的基礎．㊂共黨領袖在原則上同意當和談進行期間．不發動軍事進攻．

滬非官方代表保証
中共誠意舉行和談

（本報南京廿八日電）立法院長童冠賢矢誓立院對和平政策．予以支持．童氏在今日立院開會時之演講．提出幾項關於如何獲致和平．政治改革．穩定經濟情形．及改善人民生活標準等問題．以爲此次開會討論之主要課題云．（合衆社南京廿八日電）行政院長孫科今日返南京．與政府討論．認爲和平前途．孫科及共他高級要員．即將與李代總統討論一切．而以邵力子轉達李代總統．努力以來．爲更正明．㊀國共開始和談．㊁據非官方消息．目前局勢概述如下．㊂共黨領袖對共黨舉行之和平會談．即將在北平．㊃在原則上已表同意．㊄共黨委派代表參加下月舉行之和平會議．將在北平．㊃非官方代表力保証共黨誠意舉行和談．並担承勸政府取同樣觀點．㊄共黨將於下月委出代表．同政府各領袖人物．與和談正由研究．並頻頻開會討論下一次的步驟．及改善人民生活標準等問題．

毛澤東親函李宗仁
府邸會議提出研討

（本報南京廿八日電）據息．滬和平代表團領袖惠慶與邵力子．將再向最高當局詳細報告此次赴北平及石家莊經過．並對若干和平障阻．提出渠等私人意見．據大公報稱．倘政府負責領袖將能接受經驗豐富無黨派政治家之意見．將不難使現目國共間之歧見．予以銷除．滬和平代表團曾表示毛澤東之態度．爲「正確」．中共係真誠渴望早日僅致全國和平．

（本報上海廿八日電）據此間今日獲得消息稱．滬和平代表團帶回中共領袖毛澤東之親筆函至南京．交與李代總統．內容嚴守秘密．未能獲悉．但相信該函內容包括有中共對國共和談若干辦法．予以修改．京滬兩方靈通界今日均認爲尚無特別事故．正式和平談判將可於兩週內在北平舉行．據息．毛澤東致李代總統函件內容．李代總統今日在京召集國軍高級領袖．舉行正式會議．予以報告．並對毛澤東函內所提各點．加以討論．

（本報南京廿八日電）據悉．中共毛澤東主席有書信一件致李代總統．就當前問題陳述意見．該函已由□惠慶等攜帶來京轉陳．

李代總統之岐見．政府還都於廣州．現祇共形式．現行政院大部份閣員已抵達南京．且立法院第三屆會議今長亦告開幕．

（本報南京廿八日電）行政院長孫科．今日由穗飛抵京．當抵達機場時．孫院長發言人對記者稱．孫院長所欲說之談話．已盡于在廣州時已發表之聲明．現目並無其他談話加於該聲明上．此次來京．係協助李代總統實現其

孫科拒絕談話
邀宴滬代表團

（法新社廿八日電）行政院長孫科．今日下午一時廿九分出穗抵達南京．偕行者有地政部長吳尚鷹等．李代總統與政府高級官員均至機場歡迎．孫院長拒絕對記者發表聲明．據此間政界人士指出．孫院長來京．係依照其在穗之聲明．澄清共與

暹京政變
已被壓平

（合衆社曼谷廿八日電）此間官方宣稱．海軍及文官團體．對暹總出變攻政府發生叛變．但經過二十六小時激戰之後．叛亂已被壓止．據息云．

程潛一席談
李代總統過湘時所談
各題意見均彼此一致

（長沙廿八日專電）倫敦觀察報記者杜魯凡由穗抵長．廿七日訪程主席．提出甚多問題．程氏一一答覆．問：李代總統蒞湘與主席談話內容．是否一見一致．答：彼此意見．本人所談．李代總統抵長．身爲政府本體．有關於改革及諸問題．本人應有統與和加全相同．內容意見力．完全未發表．時期甚遲．多奉告．問：中共是否誠意談和．答：中共是否誠意．談和．一時很難判斷．本人以爲中共可能有誠意．但中共誠意．是否有中共所不同．也即是說中共要求是否合乎我們的意思．能與共．切合．則恐難會有誠意．

首都將領密研討
革新及整軍方案
國是會議將決定大綱

（南京廿八日電）行政院長孫科．今九時乘「中美號」專機離穗飛京．重慶綏靖主任張群．長沙綏靖主任程潛．亦可分自任所來京．李代總統召集之國是會議．即可順利進行．先聆取各將領之意見．上海和平代表團報告．其後會議將作全面之討論．並研究整軍方案．白崇禧．李代總統之參謀長．欽應方案等．亦將出席會議．

穗傳蔣總統
將移節廈門
鼓浪嶼已佈置一新

（合衆社廣州廿八日電）此間最近可能之蔣總統．將從溪口移往浙江省．介石等從相信來．保正．可靠方面消息．南海岸之廈門．與廣州無線電之鼓浪嶼．鐵城．該處高級人士將來往．以待距離消息．已從廣州．

蘇省國共間
將交換物資

（南京廿八日電）據消息．未經證實之長江南岸之靖江．已指定爲國共兩區交換物品之地點．江陰與靖江．五相交換．隔江相望．物品無錫之米．商人．將運入江北．

暹政變經過
曼谷昨宣佈

（合衆社曼谷廿八日電）暹政府今晚宣佈．昨晚不法之徒．包括學生．攻擊科學院．理各數．八日晚．

北平準備召開
擴大政協會議
毛澤東周恩來等均參加

（路透社上海廿八日電）據此間今日中國消息．中共領袖之高級官員．將於今日在南京召開會議．派代表．以聆取上海和平代表團報告．該黨代表團在華北與共黨之後．當局作兩日．

文職公務員
待遇將調整

（廣州廿八日電）財政部金融改革方案公佈之後．文職公務員待遇．將按金元券發給．並依銀元方式．以人員薪俸．

宋子文港私邸舉行
重要經濟會議
對金融措施詳盡商討
徐堪劉攻芸等曾參加

（香港特訊）關係中國之重要經濟會議．昨晚在本港舉行．宋子文．中央銀行總裁劉攻芸．中國銀行總經理．徐堪．財政部長．等參加．

中央造幣廠
今日鑄銀元

（上海廿八日專電）中央造幣廠上海一部．自明日起．即開始正式鑄造銀元．

滬生活指數
繼續高漲
較去月增十三倍

（上海八日電）生活指數．

滬徵收特別稅
本月起開徵總額三億
作津貼軍警糧食之用

（本報上海廿八日電）上海市長吳國楨今日宣佈．

法軍官兩名
因嫌疑被逮

（合衆社巴黎廿八日電）

平人民銀行
儘量收黃金

（北平廿八日電）

英共領袖聲明
站在蘇聯一邊
反對帝國主義發動戰爭

（合衆社倫敦廿八日電）

平美新聞處
仍繼續活動

（本報上海廿八日電）

岷尼拉航機
如常飛曼谷

（合衆社岷尼拉廿八日電）

英共發表
和平政綱

（路透社倫敦廿八日電）

穗立委電童冠賢
要求立院改期集會

經改方案細則
即可公佈

新聞評述
聖地終和平了

聯合國全力來解決這個問題．在當前局勢的時期．這個實現了．對以色列和埃及兩國代表．已於本月廿四日在羅德島簽訂停戰協定．

聞

恕不另訃

姻世戚友鄉誼

不孝秀樑等侍奉無狀禍延

顯考林公府君諱開玲字炳炎痛於中華民國三十八年夏曆二月十六日寅時壽終港寓正寢溯生於民國紀元前二十一年歲次辛卯十二月廿一日寅時積閏享壽六十有三歲不孝秀樑等隨侍在側搶地呼天號救莫及親視含殮遵禮成服忝屬

孤子 秀樑 秀崇 泣血稽顙
孤女 麗冰 秀峯 麗明 泣血稽顙
期服弟 開瓏 漢錚 開環 拭淚稽首
期服姪 秀然 秀汾 秀熹 秀槐 秀榮 秀堅 拭淚稽首
期服姪女 麗蓮 麗犀 麗華 麗誠 麗娟 麗芳 麗容 麗霞 拭淚稽首
功服弟 開煦 開均 拭淚稽首
功服姪 秀仁 秀木 秀華 金全 志佳 培忠 培生 拭淚稽首
期服姪 培佳 拭淚司書

哀此訃

謹諏國曆三月七日夏曆二月初八日在加路連山孔聖會堂家奠

鼎惠懇辭 如賜乾章請交
香港皇后大道中恒生銀號
上海寧波路生大信託公司
廣州十三行路滙隆錢莊
澳門新馬路大豐銀號
漢口江漢路大昌貿易行

喪居：香港金龍台八號二樓林五桂堂訃告

足印紅泥

殯宮春色

大眾樂園　副刊第三號一九一

入門息

屋荒的故事

（紫莉）

故事　朋友告訴我一個關於屋荒的故事

使人歡喜歌（并序）

羽公

偶語集

精趣短評

投手舉足皆有寸度

神秘的基石

此恨綿綿（一一三）

惜香。

二小姐的皮大衣

社會中篇　門律

如今這夢

雖然他

一〇一不可有動搖之思想

玉蠍

寶大行　參茸燕窩雪耳　上等國藥膏丹　天字高麗參二（新到正價官莊特價廿五元）澳門板樟堂街廿七號　電話七四六

六國飯店　（月初五街　電話二五七肆·八四七）　早午晚常備精美點心　今日更換認真抵食　五元三味廉價菜：白切肥鷄半隻　鳳肝球，蝦　茄汁班塊　三元六四味：杞菜窩旦肉片湯　咸菜炒土墨　北菇蒸鷄　炆時海鮮

中央酒店　新型傢具　富麗堂皇　空氣清新　招呼週到

益群肥仔水　嬰兒常服　強壯活潑　省港益群藥房製　澳門新馬路十三號

招達和 男 蘭皋　精醫瘡科雜症　醫所白馬行三號A

伍期齡 女醫學士　統理男婦兒內外全科　（醫務所）龍嵩街口式號E號

三可飧室（宜安街　消道）　名菜　焗骨飯一元　嘜喱腩三毫

昌興鮮館　新到中外馳名　荷蘭三象牌啤酒　清香美味

美國樓　冷熱飲品　西菜西餅　散餐常備　營業由上午九時起至夜十二時半　電話五八六

澳門電燈公司　家庭電化　經濟　利便　舒適　整齊　家庭為常聚之地　電力裝較之精美　對於人生活尤多貢獻　處於今日電力非奢侈　實為不可少之必需品也　澳門電燈公司隨時為君服務

劉容記　電器行　專營電器工程材料　新到卅匹馬力三綫電摩打　電壓200 350 VOLTZ　旋轉數720 R.P.M.　三線交流　新到一百二十五活發電機可供一百九十枝十六光燈之用　請到顧　電話二五二八

菊巷國文專科學校　立案　日夜續招男女生　本校校長蘇菊菴有新編商業尺牘出版，內有尺牘規則。學商十要。出門及買賣十要。商界各行來往書札七十首。適合商界應用。欲為商者·不可不學此尺牘。本校教授尺牘及各科。注重覆解，默寫，測驗，教授得法。

大豐銀號　新馬路九十號　貨幣找換　電話式柒零九

X光鏡驗肺　肺病有治　招蘭昌醫師　（診症時間）上午十時至十二時　下午三時至五時　（醫務所）澳門板樟堂街十六號二樓　電話二二九零

又成公司　順利廠　發財廠　舖票　南昌　白鴿票　懸彩十萬

得來茶室　点心好　茶葉靚　招呼妥　價錢平　名廚主政　晚飯小酌　美味可口　電話：三八二號

新國民電版　平快靚　（接件處：新馬路四十九號玲瓏三樓）　電話：二弍陸一　紅窗門華僑報內

鳴謝大國手陳仲仁醫師　洞達童癥

畢路士手術電療所　西醫　統治痛症　（地址）白馬行四號　（診症時間）每日下午五時至八時止

高金記（酒廠）　創華南酒業新紀錄　三星鑽石牌鷄尾酒　試辦庄　每枝三毫　香過：玫瑰露　靚過：五加皮

春光莫閒渡　佳景不再來　港澳省　正牌鐵筆　石谷子　批命　寓康公廟右鄰一百二十一號耀興號內

同善堂鳴謝捐欵啓事

中華民國三十八年二月廿八日　同善堂謹啓

鏡湖醫院慈善會主席林公炳炎追悼大會籌備委員會啓事

一九四九年二月二十二日　院長麥甸士

澳門法院佈告

一九四九年二月二十二日　院長麥甸士

澳門法院佈告

一九四九年二月二十二日　院長麥甸士

法律廣告欄

凡欲登法律廣告須先在原稿蓋章

拱北關標賣充公機動巨型帆船通告　第六十九號

中華民國三十八年二月二十六日　稅務司瑚佩

澳征星乒乓隊 連日紛紛入營訓練

各方均盼望嚴密挑選手毋負皇國令譽

征星乒乓隊自發出第二號軍令後，各健兒紛紛入營報到，「一遛彎球」梁煥棠、「球怪」梁文炎、「閃電手」劉錫晃、等，均熱烈參加訓練，每晚英校內，金鼓雷鳴，蓄勢緊張情緒，眞非筆所能形容。

敝乙冊內早設有簽到冊，以別各隊球員練習之勤惰，因每晚練習時間，不到者，…

然啦，征星正選球員，正在嚴密選中，即使何以來得如此速，…

一比零 中南打退警察乙

警乙失却聯絡致遭敗績

又星熱鬧，南灣良友場昨日有兩場小型球賽…

南中籃球 昨迫和建社

廿三比廿三打來不錯

南中體育會自復會後，對各項球類最近推展，由實容擎…

聯賽杯本週秩序

五日（星期六）下午四時半陸軍門對電燈，六日（星期日）下午四時半對海軍…

市情

谷米成交

什貨成交

小球友誼賽 今天兩場

頭場：羅梁戰塔西

尾場：星島對藍白

各埠金融

香港金融

米市淡後微進 油糖粉麵仍疲

和平代表抵京雜綴

四老體重均增加帶來私人信件甚多 毛澤東以打牌作比喻表示願意和平

（南京廿八日專電）和平代表團於廿七日下午二時廿分降落南京…

昨演戲賀誕

沙梨頭土地廟 包公廟亦在籌備中

（特訊）三月一日即農曆二月初二，俗所稱土地神誕…

商品陳列所章程在草擬中

將提會討論籌備進行

金融匯兌行情

一九四八年度最優女體育家

短跑健將柯恩夫人當選

兩婦打架 一人受傷

機帆一艘公開拍賣

美國必治妥大藥廠獨家首創秘製最新盤尼西林 福祿西林 "96" FLO-CILLIN "96" BRISTOL LABORATORIES INC., U.S.A.（省港澳各大藥房均有代售） 五大持点 香港澳門及中國總代理：香港華人行五一零B號華聯貿易公司 澳門通訊處：澳門新填巷五號二樓勝利貿易公司 注意：瓶上紙盒上及說明書內均註明96二字 謹防影射假冒

李天賜牙醫院 X光室人體各部均可為社會士女服務

省澳知名有益妙品 龜苓膏 龜苓露 清甜爽滑・健脾開胃 去濕養顏・喉乾口苦 清熱除積・一食見效 保寧堂

防火必備 救火喉 輪船碼頭適用 最新鮮到大帮長短救火喉價甚相宜 大興什架店

江門澳門 華利輪拖渡 ▲澳泊裕和碼頭・江泊利達碼頭▼ 逢國曆單日由江返澳，國曆雙日開行往江 貴客付搭依期順利 永利船務行啓

省澳線 廣祺 廣鴻 國曆單日往省 國曆雙日往省 船泊廿號碼頭 下午三時半開 售票處 利雄入塢裝修

澳省 興記渡 注意：從下水起用回原日改裝完竣之舒適安全美艷新型之拖渡 代理處：英昌行 票價 餐房卅元 公倉八元 餐樓拾元 大倉五元 國曆三月份逢單日由澳開廣州 船泊第十三號碼頭

江澳線 常安 同安 快輪拖渡 每日由江門澳門對開

江澳 利安記結拖渡 逢國歷單日上午八時往江門，雙日上午八時返澳門 辦事處：澳門十月初五街一百九十五號

省澳 岐安快捷電船 鋪陳華麗，臥床舒適 豐富客餐，護航力強 逢國曆單日由省開，逢雙日由澳開 代理處：澳門海傍信義行 廣州安安船務行啓

各線輪船航期表 江門 利江 澳門 利英 三埠 利德 澳門 利河 梧州 銀豐 澳門 利豐 瑞興 逢國曆雙日上午九時往江門 逢國曆單日上午八時往三埠 入例塢數天 沿途接拖貨物航行快捷安全 利航船務公司啓

外科聖藥 維爾膚 Sulfoderma 各藥行均有代售 (主治一切皮膚病，損傷爛肉) (濕疹爛頭胎毒，湯火傷等症) 便民藥房監製

敬送 清毒丹 敬送 喉痛露

金門餐室 早茶

南武中學同學敘餐

昭信洋服 平貴貨式俱備 務求諸君滿意

鴻昌隆

盧榮向 內外全科

美國女醫博士李冰魂 專醫婦科兒科

西法治療 廖東顯醫生

黃文翰婦科兒科

巴雅拔大醫生

濠江中學招生

崇德小學招生

東亞大酒店

中山刑警會憲兵 前晚聯合出動
因憑鄉人報告發生誤會 十二名便衣昨晚已獲釋

（特訊）中山縣派駐前山刑警隊，突於前（廿七）日下午，接獲南屏鄉至將軍鄉一帶居民報告，謂有不明來歷之便裝人員十餘名，在南屏一帶活動，並配備有「憲兵」徽，向鄉民詢問，在該處有所工作，故該鄉一帶居民，因不明來歷，乃由刑警隊向憲兵隊部查詢，有無派出人員在該鄉主持工作，刑警隊當時據報後，亦誤認為有其他之不肖份子，藉機活動，立即向派駐三廠之憲兵廿八團通訊連查詢，但該連負責人，因事前未有接到上峯通知，而其本身部隊亦未有派駐南屏灣仔工作者，故對於鄉民所報，認為不無可疑之點，立會同刑警隊配備犀利武器，於是晚十時許，星夜開赴南屏調查真相，於十一時許，抵達南屏鄉，立即下令戒嚴，作鎮密之包圍，以防備萬一，遇有意外發生時，得以應付，旋將該鄉鄉民所指為可疑之男子十二名帶返三廠憲兵廿六團通訊連查訊，迨至昨日，廣東憲兵司令部，迅即獲知該項情報，知彼此誤會，迅即派員前往三廠憲兵廿六團通訊連，證明該十二人確屬直接由省方派遣在該處負責工作者，該十二名男子，經省方證明，雙方始知發生誤會，該十二名男子旋於昨晚離開該憲兵連，返南屏主持原有工作云。

財政金融革新方案 今日開始實施
拱北關昨仍未奉命執行 一切均照日前須令辦理

（特訊）我國政府最高當局，於一月二十五日正式頒佈財政金融革新方案，並定期由今（一）日開始實施，關於該項革新方案消息傳出後，本澳一般出入口商，誠恐一切注意，且反響良好，蓋本澳商場將該「經濟革新方案」則其高瞻遠矚之法，與國內不同，見昨本報所載，關於「經濟革新方案」之詳情問題，拱北關稅務司王作民，曾於接見記者時，解答記者之詢問後表示稱，我國最高政府當局此次頒佈經濟革新方案，該拱北關目前雖未正式奉到有關於此項方案之命令，不過海關征稅一項，用「關元」制度，將來一旦實行後，據本人所知，所謂「關元」完稅制度，不過一種名詞而已，根本在財政當局已并未有制定用以完稅之「關元」券，目前完納海關關稅，係以金圓為本位，將來用「關元」制度時，亦同樣用金圓券為單位，因金圓券係我國之流通貨幣，將來各出入口商，祇須將金圓券向海關完稅，國家行局或指定銀行，按照指定之本日「關元」掛牌行情，由該指定銀行折合「關元」，發給折合關元收據，繳交海關，便可運往各地，此種「關元」制度，將來無形中海關稅單，省卻不少麻煩，商人直接繳庫也。至旅客攜帶黃金外幣進出口一問題，此事據報章披載，旅客攜帶黃金進出口，不能超過一市兩，白銀不能超過二十市兩，外幣不得超過價值美金五百元，但拱北關因目前仍未奉到上峯正式命令，故刻下仍維持以前所頒佈限制旅客攜帶黃金外幣進出口之辦法執行，即金飾不得超過三市兩，外幣出口不得超過價值一百美元，入口則仍嚴禁止云。×××

稅務司瑚佩 昨招待各界
設酒點在新辦事處舉行

（特訊）拱北關駐澳辦事處，為便利辦公起見，曾將媽閣萬里長城九號屋宇購得，作為辦公地點，該屋經改建後，拱北關業於昨（廿八）日正式在新址辦公，該關稅務司瑚佩，以海關遷址，各僑團多餽送鏡屏致賀，為表示感謝起見，特以私人名義，於昨日正午十二時，設備酒點，在新址招待我駐澳外交官及僑領新聞界等，是日到會者，有外交部駐澳專員郭則范，秘書潘□，華人代表盧煥□，商會理事長何賢，副理事長柏□，常委李秉樑，廣東銀行長傅厚丞，廣東省銀行長馮啟和，同善堂值理崔德祺，及航業界代表容多流，新聞界劉根多人，由稅務司瑚佩，副稅務司王作民，巴士，分別招待，佩道謝原意後，至一時許，始拍照而散云。

上圖為拱北關稅務司瑚佩副稅務司王作民與商會劉柏盈何賢莫培樾合攝 下圖為各來賓舉杯同稅務司瑚佩及副稅務司王作民恭祝時情形

周壽臣 昨日抵澳

（特訊）香港爵紳周壽臣，頃於昨（廿八）日自香港乘祥興輪抵澳，前往歡迎者，商會理事長劉柏盈，何賢，鏡湖慈善會主席，及各僑領多人，周氏此次來澳，乃屬私人遊覽性質，在澳逗留一兩天後，始返港云。

澳府預算 下月彙報

（特訊）關於一九五零年度本澳政府所屬各機關全年預算冊，頃葡京屬務部發出第四九五七七號訓令，決定限至三月三十日以前，所有本屬地及其他總局專理局以及其他所屬機關將一九五○年預算冊造報財政總局彙轉，俾便核辦云。

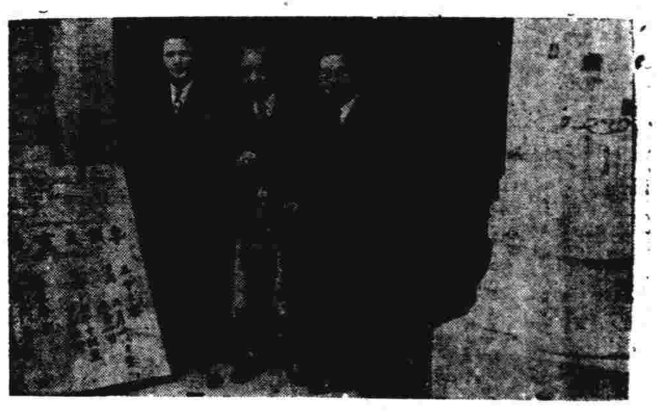

圖為李鐵夫畫展開幕後于門前與友合影

承建營地街市 昨簽訂合約
陳立民任承建保証人

（特訊）營地街市改建工程，自日前由東南閣建業建築商洗松均以四十一萬○八千元，投得承充建築該工程，詳情曾迭見本報，查關於承充建築該街市合約，市政廳長李達，承充建築商洗松鈞，保証人陳立民等，昨互相簽訂，建築營地街市合約，先由華務科長羅彌士宣讀該合約後，雙方均在合約簽署姓名，於本日簽約後，並知會營地街市內各攤販，限期於十日內遷往南灣遊樂場場址為暫時之臨時街市，市場工程則于十日後開始動工，限期七個月內落成，昨已偕同陳氏於簽約後……

當街設輪盤 誘途人聚賭
陳添被判監禁三十天

（特訊）男子陳添，廿四歲，未婚，住渡船街一號二樓，於前（廿七）日在南京戲院對開地方，設輪盤，引誘途人聚賭，為警探發覺，將之拘捕，連同攤設之博彩品香烟二十二包，另二元二毫五仙，一併拘返警局，查該男子於去年十月間曾……

水陸交通表

港澳客貨輪

祥興：港開上午九時．澳開下午二時．

永興：港開下午二時．澳開深夜二時半．

廣東：入塢修理．停航數天．

廣西：澳開上午九時半

江門：港開下午三時．澳開半夜二時．

永德利：港開下午一時．澳開半夜一時．

平安：港開下午三時．澳開半夜二時．

雙喜：港開下午一時．澳開半夜一時．

省澳線輪渡

廣麒：澳開國曆單日下午三時半．省開雙日下午三時半．

廣鴻：澳開國曆雙日下午三時半．省開單日下午三時半．

興記渡：澳開國曆單日下午三時．省開雙日下午二時半．

新金山：澳開國曆雙日下午二時半．省開單日下午三時半．

歧安電船：澳開國曆單日下午三時半．省開雙日下午三時半．

江澳線

利英電船：澳開國曆單日上午九時自澳開往江門（入例塢停航數天）

利江電船：澳開國曆雙日上午九時自澳開往江門

常安拖渡，同安拖渡：每日在江澳對開．

泰興利電船，泰生利電船：輪流每日上午……

歧澳綫

聯利渡：澳開國曆一日上午七時三十分．

和記渡：澳開國曆一日上午七時四十五分．

天生渡：澳開國曆一日上午八時十分．

新航運：澳開國曆一日上午八時二十分．

利生渡：澳開國曆一日上午八時四十分．

泰利渡：澳開國曆一日上午九時四十分．

利安電船：澳開國曆一日上午八時三十分．

恩記拖渡：澳開國曆一日上午九時十分．

西樵電船：澳開國曆一日上午九時卅分．

聯興拖渡：澳開國曆一日上午七時三十分．

和記拖渡：澳開國曆一日上午七時四十五分．

乾霧線

乾安渡：澳開國曆一日上午九時．

三埠綫

利德電船：澳開國曆一日上午九時．

銀河電船：澳開式日上午八時．

新昇商．祥安．新同記．利商輪渡每日上午……二時自澳開出．

岐關長途車

岐澳直通車頭車上午六時半．尾車下午四時．往翠亨村直通客車．頭車上午七時．尾車下午三時半．往古鶴區間車上午六時卅五分．尾車下午三時半．各班客車每隔半小時開行一次．

本報特寫
李鐵夫談繪藝
——本報記者蘇日行——

草莽泰馳道；雲烟越古城。千年不磨滅，惟有莫山横。 錄李鐵夫近作

以美術為革命武器的李鐵夫先生，他的畫展昨天在中華總商會揭幕，關於鐵公藝術上的介紹，已另有專刊，不再另文介紹，根本上他的作品，他自有其價值，我們在畫場上聽到欣賞人士的感想說：「這才是真正的畫展。」

我 和鐵公的認識，是他來澳畫展的第一天，和他的朋友來往上，知道八十高齡的老畫家李鐵夫，對于青年人的「壞脾氣」，也依然一般地存着，在這一個相當假面孔的都市人士習慣來說，鐵老的「壞脾氣」，是很值得人們的讚許。

鐵公對人對事的宗旨，他是主張不避免面關係，他祇是站在純正的真理上，絕對不主張作實的評話，生平的美德，有着古來「言不由衷」的，率直的個性。燕趙悲歌慷慨之風。

他 對於行文作畫的宗旨，主持「言行相符」，不屈於權貴，不淫於勢位，當他憤時疾俗的言論一發，他唯一的美應便是「大炮台炮」，公私的事務，真能分別得很清楚，真好像「霜花台解紅雲識，倚劍如彈赤羽兵」。

他對於世事環境的選變，也有很了解的觀點，他的認識是，「草莽泰馳道，雲烟越古城，千年不磨滅，惟有莫山横」而已，他自革命事業皆一偉大貢獻後，卻影於政治途徑，「歸真反璞」，終身不辱，鐵公自有其革命歷史上的非同凡響的貢獻，他曾以藝術襄助革命。

記者 昨天和鐵公的談話間，提出一些關於構圖作畫上的常識，他老人家也有很詳盡的解釋，我們提出的問題是，對於畫學上如何配光，怎樣畫面需要如何的光亮（或線），實物的距離和「光」與「位」有什麼作用，油畫比較漢畫的寫作，它的價值又如何，構的精神觀點在那里，中西畫學上的解釋如何，鐵公的寫法，其全神在若干觀點，他對于油畫及漢畫的作品有何特徵之處，他……

在 意見怎樣，發揮他的理論上，很有見地的發表的，天然之美以為光，鐵公認為，繪事上是以天然為書畫家的繪時恩物，因為「北窗」之亮線最亮，歷日不變，而山水的遠景，人物的近描，也很有學理上的研究。

談到 油畫的歷史沿革，鐵公也有四千五百年前古羅馬的歷史性的說法，他對於油畫的認為沿革也有根據的敘事，以迄所表寫去的工夫上表現出來了，他以為「誠」為實事，藝術的經驗雖然不同，但要以觀點，各人都因為天才上有所止，不能求實際，而以達到藝術的表現最高峯為止，也是油畫的特長，還是作油畫的宗旨，他認為每超過升方一尺以上的漢畫，是很多時有其構圖上的低……

茅盾 之處，而最大的弊病，還是在畫面上有發展界系的分野，鐵公是一位有「脾氣」的畫人，不以全國一般賞有特殊失藝術之宗旨，我們一開頭就讚美，文章尤其次，道德第一，公是一位有正直脾氣的老畫人，士都知道鐵色的親近，他八十八年來也未曾作過破題兒第一遭。

狂歡化裝巡行 本年見減少
各俱樂部熱烈狂歡

（特訊）前月廿七日為狂歡節，世界各地天主教徒，莫不盡情狂歡誌念，本澳政府各機關，亦自前二十七日起休假，一連三天，在休假期內，各機關均暫停辦公，今日為最後之一天，瞬眼易過，各機關將由明天起，按照原日辦公時間，繼續辦公云。又查往年每屆狂歡節，各教友多有化裝跳舞狂歡之舉，全澳各俱樂部舞廳均有狂歡之歡叙云。

……築商人洗松均，前往營地街市測量位置，以便將來興建築棚架，準備搭建工云。

（特訊）一男犯同樣事件被拘，罪次被判則為第二次犯此……督察美基路判決入獄，二十日另十天罰款，每日四元，陳添共入獄三十天，無款繳罰，云。

毛澤東 非居石家庄

（合眾社）南京廿八日電：非官方消息……毛澤東……石家莊……周恩來……代表團……月廿四日……

二十號碼頭 開始濬深工作
原泊船隻改泊廿二號

（特訊）本澳地屬珠江下游，海坭堆積不少，故每隔數年必須以利航運，從新濬深內港河床，近日對開巴素打碼頭堆積最大，影響船隻泊於該碼頭，每逢河水退落，則該碼頭無法灣泊，張，或將貨客起卸，方能轉駛，減輕載重力量，殊感不便，已於昨日開始進行濬深二十號碼頭，原泊該碼頭之輪船，改泊於二十二號碼頭上落貨客，俟濬河工作完竣後，當恢復原泊云。×××

一個動人的故事 四十萬元騙案內幕
騙財騙色年青少婦落入圈套 不甘損失巧設陷阱計破巨案

當我們聽到有人被騙去錢財，金銅和飾物的時候，我們用「大鑼大鼓」說那些人是傻子，自付假如是當事人的話，就會落到他們的圈套去了，但事實告訴你，香港騙徒十多年來，仍是利用一貫的政策，先給你些甜頭，才慢慢把你釣上手，他們進行時所佈的迷局，逼真不若老手，精密微妙，令你無從捉摸，香港近的有千萬元被揭破騙案引起社會人士的注意，四十多萬元的騙案，法庭審訊，提訊之日，法庭擠滿着上流的仕女們，但還嫌疑案必需在審訊後，才能把內幕大白於社會。

據有些熟識香港掌故的老居民談，若干年前，也曾發生過一件驚人的曲折離奇巨騙案，被騙人在事後，若把事情揭破，他還將老千當作恩人，在騙財後更假情假義裝作非常同情受騙的樣子，進一步實行騙色手段，這更令受騙的有如啞仔吃黃蓮，氣也不透過來。

出自名門 姻緣美滿

貴婦甲，是香港有名的千金，她的性情活潑，容貌端麗，向受教育，由中學而大學以至遊學，都是一代的黃金時代，家裏很多人，父母對她極美滿的憧憬……

回到娘家 巧逢故舊

……

設天仙局 貴婦入甕

……

騙財騙色 為所欲為

……

悄然返滬 始知受騙

……

反串騙局 歹徒被擒

……

CAPITOL 國泰

廣州事實鉅片 今天三場首次獻映 劇情哀艷動人

梨苑聖人 廖俠懷 榮譽傑作

羅品超．李蘭．王姬合演

本地狀元

九代單傳孤子 開枝散葉望他 一朝失足抱恨 生鷄代表新郎

戲中戲 一榜兩狀元 廖氏首本

家有主．打斗藥無．先變火 山福神牌跟！石靈祖燈鬼！

今五時半 七全鋒海美 彩部片歌高映日 仲夏戀歌 米高蘭奇尼主演

下期 永華巨片 清宮秘史

Apollo TEL 2333 平安

今天日夜三場首次獻映

溫拿公司拳賽打門激烈緊張謀殺巨片

金喉拳王 哥頓麥琪 勇武明星 利 溫摩理士 聯合主演

美人計

下期放影

雷電華公司蠻荒鬥獸門張烈險片王，猛打緊劇驚之鉅

正牌泰山 尊尼威士慕拉 領銜主演

艷女星 白蘭打哉絲 新進女星 蓮姬頓打絲 合演

泰山勇救美人魚

百看不厭 捲土重來

全澳人士密切注意

巍巍鉅鑄 赫赫名片

清宮秘史

永華影業公司傾十倍鉅片之資力豪華絕倫金裝玉砌清宮內幕百萬港圓鉅片

鐵定三月五號起在平安、國華兩大戲院同時聯映

域多利 即日三日夜場 隆重獻映

香港第一後正部古裝大語劇 白雲 紫羅蓮 主演

紅顏未老恩先斷

樂斯 天下婦人心

清平 今晚頭台演 雲峯 男女劇團 馮峯 領導主演

今晚提前演 反串六國大封相 全體老倌反串

繼演猛劇 憑欄薄命花

南京 即日三場放映 滑稽澳牌皇后彩片

陳夢吉鬥荒唐鏡

領銜傑作

十月初五街七九號

大成電器行

（電話二一六八）

新到大帮各國名廠收音機 各種電器材料

特聘名師精工修理收音機承造大小電器工程起貨快捷保証安當價格相宜

澳門河邊新街 保滋堂潘務菴

兒科 八寶珠珀保嬰丹 溫胃 參茸附桂理中丸

馬尼拉名廠 亞林巴 燕蘇喇 香烟 INSULAR ALHAMBRA

戰前風行港澳．戰時斷市已久．現在大批運到．烟身加長．烟味純濃．芬芳馥郁．保喉止咳．

三十支庄 每包陸毫

（總批發）新馬路澳門貿易洋行

發售處：新馬路福和烟公司 板樟堂利榮記．實業行

雙葉香烟分黑白兩種